

こどもしつだより

通巻285号 平成28年 3・4月号

平成28年3月1日発行
大分県立図書館 子ども室
大分市王子西町14番1号
097-546-9972



春の風を感じながら、桜のしたで親子で本を読んでもみませんか♪ ふりむくと、あらつくしんぼ^^

3月の行事

日		月		火	水	木	金	土
				1 	2 おはなし会2・3・4 おみやげわらべうた 11:00~11:30	3	4	5 おはなし会 11:00~12:00
6 読み聞かせひろば 11:00~12:00	7 休館	8 大人のための おはなし会④ 10:00~11:30	9	10	11	12 おはなし会 11:00~12:00		
13 読み聞かせひろば 11:00~12:00	14	15	16	17	18	19 小学生のためのおはなし会 14:00~15:00		
20 春分の日 読み聞かせひろば 11:00~12:00	21 祝日振替	22 休館	23	24	25	26 おはなし会 11:00~12:00		
27 読み聞かせひろば 11:00~12:00	28	29	30	31	※小学生のためのおはなし会について(3/19、4/16 14:00~) おはなしを十分に楽しんでいただくため、 おはなしの途中は出入りができません。ご了承ください。			

4月の行事

日		月		火	水	木	金	土
				読み聞かせひろばが、4がつから30ぶんはやくになりました。			1	2 おはなし会 11:00~12:00
3 読み聞かせひろば 10:30~11:30	4 休館	5	6 おはなし会2・3・4 おみやげわらべうた 11:00~11:30	7	8	9 おはなし会 11:00~12:00		
10 読み聞かせひろば 10:30~11:30	11	12	13	14	15	16 小学生のためのおはなし会 14:00~15:00		
17 読み聞かせひろば 10:30~11:30	18 休館	19	20	21	22	23 おはなし会 11:00~12:00 ☆そよかぜげんき広場 はじまり		
24 読み聞かせひろば 10:30~11:30	25	26	27	28	29 昭和の日	30 おはなし会 11:00~12:00		

~ 子ども室 春の展示 ~

- ・『ほいくえん ようちえん がっこう』・『はるがきたよ!』
- ・『作家特集瀬田貞二』・『山本忠敬 乗りもの絵本だ~いすき』
- ・『七段の本棚の展示』・『追悼 井上洋介』
- ・10代展示『人をよむ』
- ☆子育て情報コーナー展示☆ ・『親子で手仕事』

そよかぜげんき広場は
4/23~5/12
開催♪

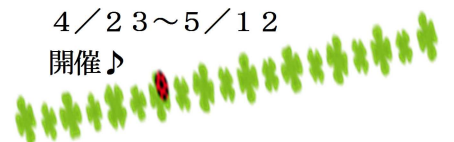



2016 こどもの読書週間

どくしょしゅうかん

4/23~5/12の間、「こどもの読書週間」行事、『そよかぜげんき広場』を開催します。
楽しいイベントがたくさんあります。ぜひ親子で参加してくださいね。

詳しいイベントの内容は、『そよかぜげんき広場』のチラシをご覧ください！

イベント

- こいのぼりを完成させよう (期間中)
- DAN パネ団のわくわくパネルシアター4/23
- おりがみのひろば 4/24
- 工作のひろば 4/24
- 科学あそびのひろば 4/29
- 紙芝居のひろば 4/29
- そよかぜおはなし会 5/8
- アニメ映画上映会

こども室

期間中の
16:00~16:15
長く愛されてきた本
毎日一話よみきかせ会
をマットコーナーで毎日実
施します。

その他

土曜日おはなし会
や日曜日読み聞か
せ広場もあるよ。



お知らせ



あかちゃんのためのおはなし会

参加者募集のお知らせ

28年度も、＜前期＞・＜後期＞の2回に分けて、参加者を募集します。

事前登録制ですので、下記申込期間中にお申し込みください。

♪わらべうたや、あかちゃん絵本の読み聞かせなど、親子で楽しむおはなし会です。

☆5回(月1回・5ヶ月)続けてのご参加となります。

前期： 5月~9月(4月募集※)

後期： 10月~2月(8月頃募集予定)

【前期申込期間】

※4月5日(火)~4月20日(水)

詳しくはチラシ(3月中旬~)をご覧ください。

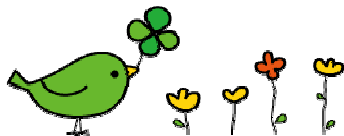

「大人のためのおはなし会」

「ストーリーテリング」による、大人のためのおはなし会です。おはなしを耳で楽しみませんか？

日時：3月8日(火)

10:00~11:30

参加者：大人の方のみ ※事前申込み不要

場所：大分県立図書館 1階 第6研修室

※おはなしを十分に楽しんでいただくため、おはなしの途中の出入はできません。ご了承ください。

子ども読書支援センター

子ども読書支援センターでは、

「平成27年度 読み聞かせ等のグループ調査」を行いました。

＜調査結果＞

グループ数 293団体(H26 288団体)

活動人数 4,435人(H26 4,273人)

各市町村ごとのグループ情報等は、県立図書館ホームページに掲載していますのでご覧ください。

※毎年、県内各公共図書館、各学校、団体等、多くの方にご協力いただき、ありがとうございます。